

# 国分寺



## サービスセンターだより

会報 No. 234

令和元年5月1日発行

事業所数 284事業所

会員数 1,221人

(平成31年3月31日現在)

発行 国分寺市勤労者福祉サービスセンター 国分寺市光町一丁目46番地8 TEL042-505-9430 FAX042-505-9431  
ホームページ <http://www.nippon-intelligence.jp/kkgojyo.nsf/> 受付時間 9:00~17:00 (土・日・祝 除く)

### ハケ岳リゾートランチ・もも狩り・清里散策バスツアー

#### 浅間園

もも狩り  
畑の中での甘いもも食べ放題!  
1籠(2個)お土産付!



道の駅小淵沢  
地元農産物買物

#### ハケ岳高原ロッジホテル

標高1500m高原リゾートで  
くつろぎのひとときを  
洋食コース料理、サラダバー  
(高原フレッシュサラダ)



清里高原 清泉寮  
買物・足湯  
ソフトクリームなど

実施日 7月7日(日)

募集人員 80名(バス2台) 会員とその家族

参加費 大人(中学生以上) 6,000円  
小人(3才から小学生) 4,000円

集合場所 市役所前庭

集合出発 午前7時00分

申込期間 5月9日(木)~5月15日(水)

お支払 5月16日(木)まで

\*先着順です。申込期間内であっても定員になり次第終了となります。

行程	国分寺市役所 (7:00)	浅間園 もも狩り食べ放題	道の駅小淵沢 買物	ハケ岳高原ロッジホテル 昼食	清泉寮 買物・足湯	国分寺市役所 (18:00)予定
----	---------------	-----------------	--------------	-------------------	--------------	---------------------

\*参加される方には、後日かわいい「しおり」をお渡します。 ★画像はイメージです。 取扱旅行会社 (株) セラン セラントラベル本社内東京支店

電話受付  
先着順

### 松竹大歌舞伎

●日 時 9月25日(水)  
13:00(予定)開演  
●場 所 府中の森芸術劇場  
どりーむホール  
●料 金 S席 4,000円  
(一般 5,500円)  
●枚 数 10枚  
●申込期間 5月9日(木)~  
5月15日(水)

出演者:中村扇雀、中村篤治郎、  
尾上松也 ほか  
演 目:一、恋飛脚大和往来 封印切一幕  
二、蜘蛛絲梓弦 常盤津連中  
長唄獅子連中

電話受付  
先着順

### ブラスト!

ミュージック・オブ・ディズニー  
●日 時 8月24日(土)  
18:00開演  
●場 所 東急シアター オープ  
●料 金 S席 8,000円  
(一般 11,500円)  
●枚 数 10枚  
●申込期間 5月9日(木)~5月15日(水)



### 2019年度 たちかわシネマシティ映画特別鑑賞券あっせん

有効期間 8月31日(金)まで 受付開始日 5月10日(金) 午前9時より(時間厳守)電話で受付致します。  
料 金 1,000円(大人通常1,800円) \*先着順、売り切れ次第終了  
枚 数 150枚(1会員2枚まで) \*3D映画をご覧になる場合は、別途料金が必要となります。  
当日窓口にお支払ください。

2019年度 たちかわシネマシティ映画特別鑑賞券あっせんの予定(年4回)

掲載月	5月(234号)	9月(236号)	11月(237号)	3月(239号)
利用期間	6/1~8/31	9/1~11/30	12/1~2/29	3/1~5/31

電話受付  
先着順

### 劇団四季 エビータ

●日 時 9月3日(火)  
18:30開演  
●場 所 府中の森芸術劇場  
どりーむホール  
●料 金 全席指定 6,500円  
(一般 8,640円)  
●枚 数 10枚  
●申込期間 5月9日(木)~5月15日(水)

電話受付  
先着順

### 昇太×志らく きらめき競演

●日 時 7月7日(日)  
14:00開演  
●場 所 府中の森芸術劇場  
ふるさとホール  
●料 金 全席指定 2,500円  
(一般 3,800円)  
●枚 数 10枚  
●申込期間 5月9日(木)~5月15日(水)

(4) サービスセンターだより

健康維持増進事業のご案内	施設名	区分	利用料金	一般料金	備考
<b>健康施設利用補助</b> ▶1施設1会員/各年間6枚まで配布、購入 	国立温泉「湯楽の里」 9:00～深夜1:00 ★入館券事務局にて購入	大人(中学生以上)	500円	大人平日 820円 大人土休日特定日 930円	こども0才～小学生以下 平日 410円 その他510円
	さがみ湖温泉「うるり」 10:00～22:00 ★利用券を事務局にて発行 現地にて支払	大人(中学生以上)	平日 500円 土日繁忙期 730円	平日 1,100円 土日繁忙期 1,330円	※利用料にはフェイスタオル・ バスタオルのレンタル料を 含みます。 ※2才以下無料
		小人(3才～小学生)	平日 100円 土日繁忙期 250円	平日 700円 土日繁忙期 850円	

市民室内温水プール利用補助	種別	あっせん料金	一般料金
▶事務局で販売しています。 会員3ヶ月毎1シート1時間券は2シート 発行可能	大人1時間券(11枚綴り)	1,000円	2,000円
	大人2時間券(11枚綴り)	2,000円	4,000円
	小人2時間券(11枚綴り)	500円	1,000円



**ジョイランド事業 フリーパスあっせんのご案内**

▶事務局へお申し込みください。フリーパスが届き次第連絡します。(約1週間) ▶あっせん枚数/申込毎1会員6枚まで

施設名	券種	使用期間	あっせん料金	一般料金	備考
東武動物公園	1日フリーパス	2020年3月まで	1,600円	大人 4,800円 小人 3,700円	小人…3才～小学生
スパリゾートハワイアンズ	フリーパス	6ヶ月単位 (4月～9月)(10月～3月)	1,000円	大人 3,240円 小人 2,060円 幼児 1,450円	小人…小学生 幼児…3才～

**チケット申込受付案内**

■受付開始日 5月9日(木)午前9時より電話受付いたします。  
 但し、たちかわシネマシティ映画特別鑑賞券は5月10日(金)から  
 になります。全て先着順です。申込期間内であっても予定枚数が終  
 わり次第終了となります。

■チケットのお渡し チケットが届き次第ご連絡いたします。  
 (たちかわシネマシティ映画特別鑑賞券は10日(金)より受け取りが出来ます。)  
 ■チケットの受取期間  
 ご連絡後2週間以内にお受け取りをお願いいたします。  
 ■キャンセルについて  
 申込期間終了後のキャンセルは出来ませんのでご注意ください。

電話受付  
先着順

**東京ドームホテル  
レストランランチご利用券**

スーパーダイニング <b>リラッサ</b> <ランチbuffet> 東京ドーム ホテル3F	サウンドステージ&ダイニング <b>アーティストカフェ</b> <ランチbuffet> 東京ドーム ホテル43F
中国料理 <b>後楽園飯店</b> <セットメニュー> 後楽園ホール ビル2F	スパニッシュ・イタリアン <b>バルコ</b> <セットメニュー> ミーツポート 2F

- 有効期間 チケット発売より6ヶ月
  - 料 金 1枚 1,500円 (一般 3,000円相当)
  - 申込期間 5月9日(木)～5月15日(水)
- ※ご利用の際は、ご予約をお願いいたします。

**事業報告 旧吉田茂邸・小田原梅まつり  
パン工房バスツアー**

3月3日(日)  
 笑いと言葉と腕前に!!  
 皆様 雛祭の日にお世話になりました。三寒四温の小雨模  
 様です。オギノパン工場では、笑顔の人に元気頂きました。「ひ  
 とみ輝いてますね」とつい一言。御本人満足の笑顔でした。一  
 同笑いの渦となりました。バスガイド様よりは梅園と梅林の見  
 分け方を御教授下されました。若者の真向な職業への情熱で  
 す。うとうとする目がパーっと眠気さまして楽しきひとときで  
 した。有難う御座いました。  
 ずーと考えていた和懐料理のホテル、えーと。フロントの方  
 にもしかして、大磯ロングビーチですかと訊ねるとYESと回  
 答。真夏の7月や春に愛車で集う所でした。館内での食事は初  
 めてでしたが、素材の味一つにこだわるシェフの腕前が見事!  
 美味しい。言葉が出ません。  
 最後は県立城山公園内旧吉田茂邸。門を入り、お部屋、ダイ  
 ニング、客室・・・あるある。2階の角部屋、何と浴槽が舟型の  
 檜造り、ほてった姿で立ち上がると窓の向こうに富士山見える  
 と聞く。一生涯に一度入ってみたい私がいきました。  
 御関係者の皆様、感謝の日に乾杯!人生の一頁、素直にい  
 やされました。 個人会員 田中 秀雄



**事務局からのお知らせ**

- ◆ 保険金の申請はお済みで  
 すか?  
 ※申請期限は発生日から2年間です。  
 ※申請にはサービスセンター指定の  
 請求書及び確認書類が必要です。
- ◆ 契約宿泊の補助や人間  
 ドック受診料補助等その  
 他申請もご確認下さい。

**新規会員募集中!!**

国分寺市勤労者福祉サービスセンターでは、  
 新たな会員を募集しています。サービスセンター  
 事業に関心のあるお知り合いの事業所(個人で  
 も可)をご紹介ください。ご連絡をいただければ、  
 事務局より詳しい説明にお伺いいたします。  
 ご紹介いただき、入会した場合は  
**クオカードをプレゼント**

- 1人～5人が入会した場合 クオカード 1,000円
- 6人～10人が入会した場合 クオカード 2,000円
- 11人以上が入会した場合 クオカード 3,000円

**保険金給付状況**

平成31年2月1日平成31年3月31日

▽お誕生おめでとうございます	2件	▽金婚おめでとうございます	5件
▽ご入学おめでとうございます 小学校	1件	▽還暦おめでとうございます	3件
▽成人おめでとうございます	1件	▽傷病見舞申し上げます	8件
▽ご結婚おめでとうございます	2件	▽おくやみ申し上げます ご本人	3件
▽銀婚おめでとうございます	3件	▽おくやみ申し上げます ご家族	9件
▽珊瑚婚おめでとうございます	1件		



## 2019年度 お食事券あっせんのご案内

■利用期間／2019年4月1日～2019年9月30日まで(除外日あり)「車屋」は2020年3月31日まで■各レストラン、事前に予約が必要です。内容はご確認ください。予約の時に「国分寺市勤労者福祉サービスセンター」の食事券を使用することをお伝えください。■1会員、全て合わせて毎月6枚まで購入できます。■食事券は事務局で販売しています。

## 京王プラザホテル (新宿)

除外日:グラスコート 4月27日(出)～5月6日(月) ※南園は5月からあっせんします。  
※各レストランご利用時の無料駐車券を発行しています。(税金・サービス料込み)

レストラン名	コース	料 金
本館2階 スーパーbuffet グラスコート	ディナーbuffet 【平日】17:30～21:30(2時間制) 【土日祝】17:00～22:00(2時間制) 金土日祝日は大人・シニア1000円、小人・幼児400円を 当日お支払下さい。	大人 4,500円(通常料金6,000円) 小人 2,000円(通常料金3,400円) 幼児 1,000円(通常料金2,100円) シニア 4,000円(通常料金5,600円) ※小人(小学生)幼児(4歳～小学生未満) シニア(65歳以上)
本館2階 新和食 <b>かがり</b>	ランチ(かがり御膳) 11:30～14:30	2,500円(通常料金3,800円)
本館2階 中国料理 <b>南園</b> ※5月からのご提供	飲茶ランチ 11:30～14:30	1,500円(通常料金2,800円)
南館2階 フレンチ&イタリアン デュオフルシェット	イタリアンランチ 11:30～15:00	3,500円(通常料金5,500円)

※予約連絡先:京王プラザホテル TEL:03-3344-0111(内線5955) ※内容はご確認ください。

## 昭和の森 車屋 ※除外日:12月15日～1月5日(税金・サービス料込み)

レストラン名	コース	料 金
昭和の森 車屋	会席料理「桐」 11:30～22:00	大人5,000円(通常料金6,534円)

※予約連絡先:昭和の森 車屋 TEL:042-542-3333 ◇アクセス:JR青梅線昭島駅北口下車、徒歩7分

## グランドニッコー東京 台場・銀座コアビル楼蘭

◇アクセス 新交通ゆりかもめ「台場駅」から直結。 銀座駅他  
またはりんかい線「東京テレポート駅」より徒歩約15分

※除外日:特定期間等によりご利用いただけない場合があります。  
予約時にご確認ください。  
※各レストラン2時間の無料駐車券を発行しています。  
※内容はご確認ください。(税金・サービス料込み)

レストラン名	コース	料 金
2階 広東料理 <b>楼 蘭</b> TEL03-5500-6608 無料駐車券発行:2時間	ランチコース「雅 <sup>みやび</sup> 」 【平日】11:30～14:30 【土日祝】11:30～15:30	3,000円(通常料金5,247円)
銀座コア10階 広東料理 <b>楼 蘭</b> TEL03-3575-0787 除外日:銀座コア閉館日 無料駐車券発行:2時間	ランチコース 美食セット 11:00～16:30	2,000円(通常料金4,039円)
30階 <b>The Grill on 30th</b> TEL03-5500-6605 無料駐車券発行:2時間	ランチ 11:30～14:30(90分制) メイン6種から1品選びオードブル、サラダ、デザート、フルーツはbuffetスタイル 土日祝日は追加料金549円当日お支払ください。	大人【平日】3,000円(通常料金4,881円)
1階 <b>ガーデンダイニング</b> TEL03-5500-6600 無料駐車券発行:2時間	ランチbuffet 11:30～14:30(90分制) 土日祝日は追加料金、大人・シニアのみ769円当日お支払ください。	大人【平日】1,500円(通常料金3,173円) シニア【平日】1,000円(通常料金2,806円) 小人 700円(通常料金1,158～1,708円) ※小人は4歳～小学生

※全店舗、追加料金・追加ドリンクが通常料金の10%割引になります。

電話受付  
先着順

## 南こうせつ

- 日 時 6月8日(土)  
17:00開演
- 場 所 オリンパスホール八王子
- 料 金 全席指定 4,500円  
(一般 6,500円)
- 枚 数 10枚
- 申込期間 5月9日(木)～  
5月15日(水)



電話受付  
先着順

## クリームト展

— ウィーンと日本1900 —

- 開催期間 開催中～7月10日(水)
  - 休 館 日 5/7(火)20(月)27(月)6/3(月)17(月)7/1(月)
  - 開館時間 9:30～17:30
  - 会 場 東京都美術館(上野)
  - 料 金 一般 1,000円(当日券 1,600円)
  - 申込期間 5月9日(木)～5月15日(水)
- ※入館は開室の30分前まで ※中学生以下無料  
※金曜日は20:00まで

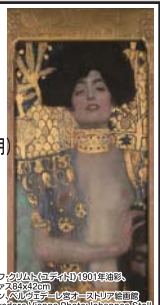

電話受付  
先着順

## 箱根小涌園ユネッサン 特別入場券

お好きな一日を利用できる「ユネッサン」&「森の湯」  
のパスポート券です。

- 有効期間 2020年1月31日まで
  - 料 金 大人(中学生以上) 1,200円(一般3,500円)  
小人(3歳～小学生) 800円(一般1,800円)
  - 枚 数 100枚
  - 申込期間 5月9日(木)～5月15日(水)
- ※休館日:6/4(火),6/5(水),6/6(木),6/7(金),12/3(火),12/4(水),12/5(木),12/6(金)  
※ご利用前に休館日等ご確認の上ご来館ください。

電話受付  
先着順

## 小 椋 佳

- 日 時 6月22日(土) 17:00開演
- 場 所 府中の森芸術劇場  
どりーむホール
- 料 金 全席指定 4,000円  
(一般 6,000円)
- 枚 数 10枚
- 申込期間 5月9日(木)～5月15日(水)



## 2019年度事業計画・収支予算が決まりました

去る3月26日、cocobunjiプラザリオンホールにて平成30年度第2回評議員会が開催されました。2019年度の事業計画と収支予算について審議をいただき、全員賛成で原案どおり承認されました。

### 事業計画

#### 1.生活安定事業

保険金給付、生活資金融資あっせん

#### 2.健康維持増進事業

定期健康診断、人間ドック、健康施設利用補助、市民室内温水プール補助

#### 3.自己啓発余暇活動事業

各種ツアー・チケットあっせん、契約施設宿泊補助、教養講座の開催、NHK学園受講料補助

#### 4.老後安定事業

中退共制度加入の斡旋(従業員)

中退共掛金補助(パートタイマー)

小規模企業共済制度加入の斡旋(事業主及び会社等の役員)

#### 5.財産形成に係る事業

情報提供

#### 6.会員加入促進事業

会員加入促進

#### 7.会の運営

サービスセンターだよりの発行

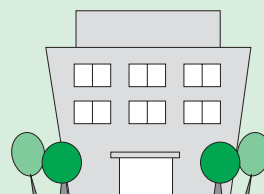

### 事業計画 (内容について変更する場合があります)

	実施時期	事業名	場所
1	4月	巨人・DeNA戦 観戦パック	東京ドーム
2	7月	果物狩りバスツアー	(もも狩り)
3	7月	観劇(ミュージカル)	
4	9月	大相撲観戦(九月場所)	両国国技館
5	11月	筑波宇宙センターバスツアー	(JAXA筑波宇宙センター)
6	12月	師走の買物バスツアー	(豊洲)
7	3月	日光見学バスツアー	(日光東照宮)
8	年間	お食事チケットあっせん	車屋、京王プラザホテル、グランドニッコー東京台場
9	年間	観劇・コンサート等チケットあっせん	
10	年間	映画特別鑑賞券あっせん	たちかわシネマシティ
11	年間	西武園ゆうえんちフリーパス	西武園ゆうえんち
12	年間	東京ディズニーリゾート® コーポレートプログラム利用券の配布	東京ディズニーランド、東京ディズニーシー

### 連合会等合同事業

事業名	実施時期	場所
合同旅行 (2泊3日)	10月27日(日) ~29日(火)	北海道方面

### ジョイランド事業

施設名
東武動物公園
スパリゾートハワイアンズ

### 契約健康施設利用補助

国立温泉「湯楽の里」
さがみ湖温泉「うるり」

### 収入支出予算(一般会計)

2019年度勤労者福祉サービスセンター予算総額 33,803千円

収入(33,803千円)

事業収入	掛金収入	市補助金	繰越金・その他
12,127	9,570	11,000	1,106

支出(33,803千円)

事業費	管理費	特定預金支出・その他
23,297	10,168	338

